

MULTIMERCADO	MÊS	ANO	12 MESES	24 MESES	36 MESES
AC2 All Investors	0.72%	4.20%	4.62%	10.65%	3.88%
Benchmark (CDI)	1.03%	4.34%	7.89%	10.24%	15.63%

AÇÕES	MÊS	ANO	12 MESES	24 MESES	36 MESES
AC2 All Equities	0.55%	0.25%	(5.55%)	17.22%	(12.05%)
Benchmark (Ibovespa)	3.22%	6.23%	(11.78%)	27.40%	14.76%

Para mais informações, veja as lâminas ao final do documento.

Em maio, os temas de inflação e recessão global continuaram a ser os principais fatores de volatilidade no mercado – não a toa o S&P 500 chegou a apresentar queda de aproximados **-8%** além dos **-9%** do mês anterior, mas fechou o mês praticamente zerado.

Efeito parecido foi sentido pelo AC2 All Equities, que chegou a cair **-5%** no mês mas se recuperou. Entre as empresas agregadoras de retorno estão Kepler Weber, Bradesco, Banco do Brasil, Petrobras, Cielo, 3R Petroleum e Cury. Já as principais detratoras foram Taurus, Neoenergia e Portobello.

Como agravante, as políticas de *lockdown* na China não apresentam sinais claros de arrefecimento e as perspectivas de crescimento para o país em 2022 estão sendo questionadas, mesmo com medidas de estímulo pontuais por parte do governo e com o porto de Shanghai gradualmente retornando à normalidade.

Nesse sentido, nossa visão sobre o cenário macro global permanece: pressões inflacionárias seguirão fortes em função dos choques causados pela escassez, tanto no segmento de energia, com oferta limitada de petróleo, mas com ênfase

também às *commodities* agrícolas como grãos e alimentos, cuja essencialidade faz com que a demanda tenha uma força inflacionária exacerbada. Assim, nossa carteira permanece com exposição a estes setores, como indicado nas últimas publicações e, além disso, temos estudado com mais profundidade empresas do setor Agro que podem fazer parte da carteira desde que com *valuation* atrativo, como Boa Safra Sementes.



Gráfico 01: Índice real de preços de comida (FAO food price index), uma cesta de commodities alimentícias. Já ajustado pela inflação, sendo 2014-2016 o ponto central (base 100).
(Fonte Food and Agriculture Organization (FAO) | Elaboração: AC2 Investimentos)

No lado micro, a temporada de resultados para o 1º trimestre de 2022 acabou e, com isso, nossa carteira foi atualizada. A única mudança foi a substituição de Mahle Metal Leve por Aura Minerals, por uma questão de *valuation* mais atrativo desta segunda. A Aura é uma empresa mineradora de ouro presente no Brasil, Honduras e México com projetos de expansão que podem fazê-la crescer de maneira substancial.

Dentro do nosso universo de atenção (empresas baratas e eficientes na alocação de capital) destacamos os resultados positivos de Petrobras, Banco do Brasil, Vale, Kepler Weber, Irani, Aura, Marfrig, CSN, Gerdau e Copel. Já do lado negativo, observamos Eternit, Braskem, Copasa e Usiminas. Como um todo, a temporada apresentou bons números, com a maioria das empresas dentro ou acima das expectativas do mercado.

Como falado em última carta, nosso portfólio passou a ser calibrado de forma sistemática em função do *price action* das ações, além de seus múltiplos obtidos na análise fundamentalista. Assim, a quebra setorial do AC2 All Equities (e da nossa carteira de ações) atualmente se dá como o gráfico a seguir:

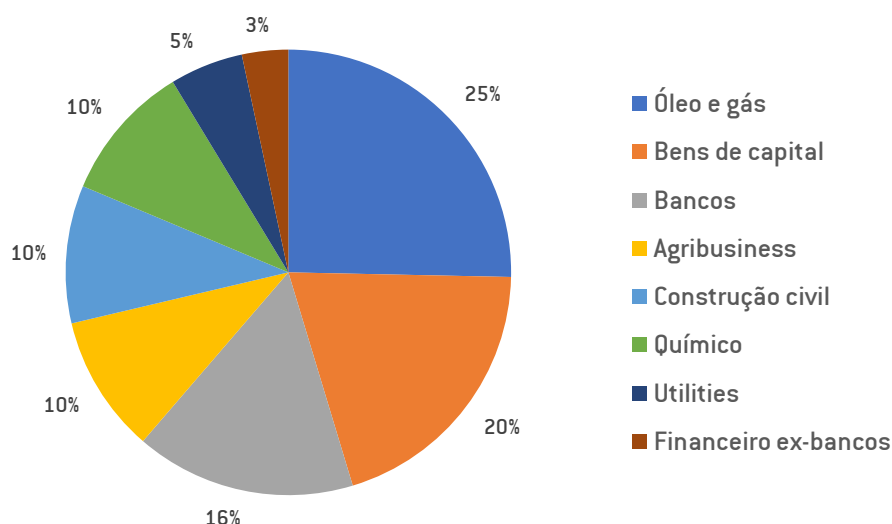

Para o AC2 All Investors, sua composição atual é 27% em nossa carteira de ações, 5% vendido no dólar contra o real e 5% investido no fator Momentum.

Objetivo do Fundo

Fundo multimercado livre que tem o objetivo de superar de forma consistente seu Benchmark no longo prazo, com meta de volatilidade próxima aos 6%.

O fundo tem uma política de investimento global, principalmente nos mercados de ações, taxas de câmbios, commodities e juros.

Para tais alocações são realizadas análises fatorias e macroeconômicas dos ativos que compõem o portfólio

Público Alvo

Investidores em geral que busquem performance diferenciada no longo prazo e entendam a natureza dos riscos envolvidos.

Para maiores detalhes, veja o regulamento do fundo.

Fundo x CDI



Rentabilidades

	Jan	Fev	Mar	Abr	Mai	Jun	Jul	Ago	Set	Out	Nov	Dez	Ano	Desde início	% CDI
2015		7.59	17.15	-8.67	6.40	-3.61	13.23	6.23	8.57	1.32	1.75	0.38	59.56	59.56	490.7%
CDI		0.77	1.03	0.95	0.98	1.06	1.18	1.11	1.11	1.11	1.06	1.16	12.14	12.14	
2016	0.13	-4.73	0.84	3.02	3.37	1.43	0.04	0.44	-4.19	1.30	2.57	1.26	5.25	67.93	244.0%
CDI	1.05	1.00	1.16	1.05	1.11	1.16	1.11	1.21	1.11	1.05	1.04	1.12	14.00	27.84	
2017	11.15	6.39	0.02	-6.08	-1.50	1.36	1.08	2.02	0.99	2.38	1.23	2.49	22.68	106.02	261.4%
CDI	1.09	0.87	1.05	0.79	0.93	0.81	0.80	0.80	0.64	0.65	0.57	0.54	9.95	40.56	
2018	2.95	1.53	0.85	-1.66	-2.95	0.12	-1.78	1.61	-0.15	0.50	-2.22	0.89	-0.48	105.03	211.8%
CDI	0.58	0.47	0.53	0.52	0.52	0.52	0.54	0.57	0.47	0.54	0.49	0.49	6.42	49.59	
2019	3.75	3.87	1.20	-0.43	2.37	1.18	-0.53	-0.44	-1.74	-0.29	1.65	4.02	15.39	136.58	233.4%
CDI	0.54	0.49	0.47	0.52	0.54	0.47	0.57	0.50	0.47	0.48	0.38	0.38	5.97	58.52	
2020	2.03	-1.18	-15.31	4.60	1.26	1.41	1.93	-1.37	-1.61	-1.08	2.73	1.95	-6.02	122.34	194.5%
CDI	0.38	0.29	0.34	0.28	0.24	0.22	0.19	0.16	0.16	0.16	0.15	0.16	2.77	62.90	
2021	-0.87	-0.79	1.87	0.92	0.65	0.87	0.25	-0.95	-1.49	-1.47	0.69	2.57	2.18	127.20	181.5%
CDI	0.15	0.13	0.20	0.21	0.27	0.30	0.36	0.42	0.44	0.48	0.59	0.76	4.40	70.06	
2022	1.62	-0.02	1.47	0.36	0.72								4.20	136.75	176.6%
CDI	0.73	0.75	0.92	0.83	1.03								4.34	77.45	

Características Gerais

Aplicação Mínima	R\$ 1,000.00
Movimentação mínima	R\$ 1,000.00
Saldo Mínimo	R\$ 1,000.00
Cota de aplicação	D+1
Cota de resgate	D+5 (úteis)
Liquidação do Resgate	D+1*
Taxa de administração [a.a.]	1.75% - Tx. Adm. Máx. 1.90%
Taxa de performance [a.a.]	20% que exceder o benchmark
Taxa de saída antecipada	-
Benchmark	100% CDI
Data de Início	2-Feb-15

Cota e PL Fechamento mês (R\$)

Cota Fechamento do mês	3.21798
PL Fechamento do mês	25,701,026
PL Médio (últ. 12 meses)	25,611,588

Retorno (%)

	Fundo	CDI	% CDI
Retorno últimos 12 meses	4.62	7.89	58.6%

Estatísticas Retorno

	Qtde	%
Meses Positivos	57	68.7%
Meses Negativos	26	31.3%
Meses acima do benchmark	48	57.8%
Meses abaixo do benchmark	35	42.2%

Risco

VaR Não Paramétrico 95% (diário em % PL)	0.59%
Volatilidade Anualizada ¹	5.60%

Características do Fundo

Classificação ANBIMA	Multimercado Livre
Gestão:	AC2 Investimentos LTDA
Administrador:	BTG Pactual
Custodiante:	BTG Pactual
Auditor:	KPMG

Histograma de Retornos diários (%) desde início estratégia atual²

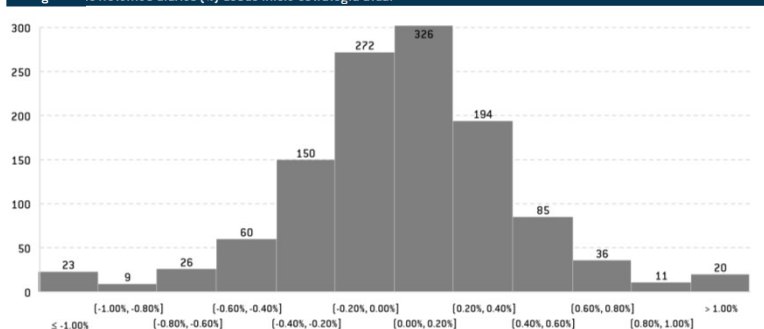

Volatilidade histórica (40 dias) desde início estratégia atual²

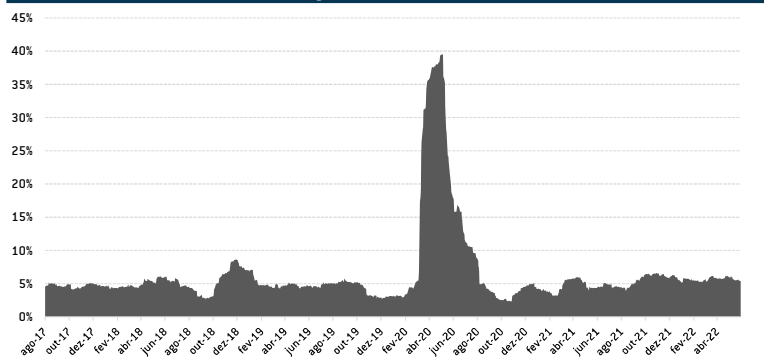

Recomenda-se a leitura cuidadosa do regulamento deste fundo de investimento e de outros geridos pela AC2 INVESTIMENTOS LTDA ["AC2 INVESTIMENTOS"] antes de efetuar qualquer decisão de investimento. Fundos de investimento não são garantidos pelo administrador do fundo, pela AC2 INVESTIMENTOS, por qualquer mecanismo de seguro, ou ainda, pelo fundo garantidor de crédito ("FGC"). Esta modalidade de investimento possui outros custos envolvidos, além das despesas do próprio fundo. Para obter informações sobre conversão de cotas, objetivo, política de investimentos, público alvo, índice comparativo de rentabilidade e outras informações relevantes deste fundo, consulte o regulamento. Rentabilidade obtida no passado não representa garantia de resultados futuros. A rentabilidade deste fundo é líquida de taxas de administração e de performance, mas bruta de impostos.

O investimento neste fundo apresenta riscos para o investidor. Ainda que a AC2 INVESTIMENTOS mantenha sistema de gerenciamento de riscos, não há garantia de completa eliminação da possibilidade de perdas para o fundo e para o investidor. Este fundo pode estar exposto a significativa concentração em ativos financeiros de renda fixa, de renda variável e de crédito, inclusive, de poucos emissores, com os riscos daí decorrentes. Este fundo se utiliza de estratégias que podem resultar em significativas perdas patrimoniais para seus cotistas, podendo inclusive acarretar perdas superiores ao capital aplicado e a consequente obrigação do cotistas de aportar recursos adicionais para cobrir o prejuízo do fundo. A AC2 INVESTIMENTOS adota política de exercício de direito de voto em assembleias, que disciplina os princípios gerais, o processo decisório e quais são as matérias relevantes obrigatórias para o exercício do direito de voto. Tal política orienta as decisões do gestor em assembleias de detentores de ativos que confirmam as seus titulares o direito de voto. A AC2 INVESTIMENTOS não comercializa nem distribui cotas de Fundos de investimentos. Este fundo pode ter suas cotas comercializadas por vários distribuidores, o que pode gerar diferenças de horários e valores mínimos para aplicação ou resgate, e telefones para atendimento ao cliente.

¹ p* cotização ² Janela 252 du ³ Desde ago/17

AC2 All Equities FIA



Lâmina - Maio/2022

Objetivo do Fundo

Fundo de ações livres com objetivo de gerar ganhos consistentes acima do Benchmark no longo prazo.

O fundo combina uma estratégia fatorial, market timing e stock picking fundamentados em indicadores proprietários.

Para realizar tais estratégias são utilizadas análises quantitativas e qualitativas de todas as empresas que compõem o portfólio.

Público Alvo

Investidores em geral que busquem performance diferenciada no longo prazo e entendam a natureza dos riscos envolvidos.

Para maiores detalhes, vide regulamento do fundo.

Fundo x Ibovespa



Rentabilidades

	Jan	Fev	Mar	Abr	Mai	Jun	Jul	Ago	Set	Out	Nov	Dez	Ano	Desde início	Alpha Ibovespa
2016											-1.13	1.12	-0.03	-0.03	4.76
Ibovespa											-2.14	-2.71	-4.79	-4.79	
2017	14.90	6.91	-0.69	-6.19	-1.70	3.64	2.12	2.45	0.08	5.93	2.71	6.48	41.42	41.38	20.60
Ibovespa	7.38	3.08	-2.52	0.64	-4.12	0.30	4.80	7.46	4.88	0.02	-3.15	6.16	26.86	20.78	
2018	11.23	3.68	1.82	-3.20	-12.26	-10.07	1.76	4.89	-2.39	12.17	-3.77	3.32	4.20	47.31	8.38
Ibovespa	11.14	0.52	0.01	0.88	-10.87	-5.20	8.88	-3.21	3.48	10.19	2.38	-1.81	15.03	38.93	
2019	10.49	10.00	1.98	-1.64	6.35	5.88	-0.15	-5.35	-0.59	-4.48	3.95	15.38	47.76	117.66	34.85
Ibovespa	10.82	-1.86	-0.18	0.98	0.70	4.06	0.84	-0.67	3.57	2.36	0.95	6.85	31.58	82.81	
2020	4.84	-9.37	-41.44	10.68	6.91	5.75	9.57	-6.32	-7.10	-4.01	15.01	8.74	-20.30	73.48	-14.66
Ibovespa	-1.63	-8.43	-29.90	10.25	8.57	8.76	8.26	-3.44	-4.80	-0.69	15.90	9.30	2.92	88.15	
2021	-4.24	-4.00	7.02	1.76	2.39	1.92	-2.25	-3.94	-4.88	-4.91	1.09	7.68	-3.41	67.57	1.86
Ibovespa	-3.32	-4.37	6.00	1.94	6.16	0.46	-3.94	-2.48	-6.57	-6.74	-1.53	2.85	-11.93	65.71	
2022	2.90	-2.96	2.37	-2.47	0.55								0.25	67.99	-8.04
Ibovespa	6.98	0.89	6.06	-10.10	3.22								6.23	76.03	

Características Gerais

Aplicação Mínima	R\$ 1,000.00
Movimentação mínima	R\$ 1,000.00
Saldo Mínimo	R\$ 1,000.00
Cota de aplicação	D+1
Cota de resgate	D+30
Liquidação do Resgate	D+2*
Taxa de administração (a.a.)	2.00% - Tx. Adm. Máx. 2.30%
Taxa de performance (a.a.)	20% que exceder o benchmark
Taxa de saída antecipada	-
Benchmark	100% Ibovespa
Data de Início	9-Nov-16

Cota e PL Fechamento mês (R\$)

Cota Fechamento do mês	1.67985
PL Fechamento do mês	29,865,820
PL Médio (últ. 12 meses)	28,476,875

Retorno (%)	Fundo	Ibovespa	Alpha Ibov.
Retorno Últimos 12 meses	-5.55	-11.78	6.23
Estatísticas Retorno			
	Qtd	%	
Meses Positivos	37	59.7%	
Meses Negativos	25	40.3%	
Meses acima do benchmark	33	53.2%	
Meses abaixo do benchmark	29	46.8%	

Risco

VaR Não Paramétrico 95% (diário em % PL)	2.04%
Volatilidade Anualizada ¹	19.56%

Características do Fundo

Classificação ANBIMA	Ações Livre
Gestão:	AC2 Investimentos LTDA
Administrador:	BTG Pactual
Custodiante:	BTG Pactual
Auditor:	KPMG

Recomenda-se a leitura cuidadosa do regulamento deste fundo de investimento e de outros geridos pela AC2 INVESTIMENTOS LTDA ("AC2 INVESTIMENTOS") antes de efetuar qualquer decisão de investimento. Fundos de investimento não são garantidos pelo administrador do fundo, pela AC2 INVESTIMENTOS, por qualquer mecanismo de seguro, ou ainda, pelo fundo garantidor de crédito ("FGC"). Esta modalidade de investimento possui outros custos envolvidos, além das despesas do próprio fundo. Para obter informações sobre conversão de cotas, objetivo, política de investimentos, público alvo, índice comparativo de rentabilidade e outras informações relevantes deste fundo, consulte o regulamento. Rentabilidade obtida no passado não representa garantia de resultados futuros. A rentabilidade deste fundo é líquida de taxas de administração e de performance, mas bruta de impostos.

O investimento neste fundo apresenta riscos para o investidor. Ainda que a AC2 INVESTIMENTOS mantenha sistema de gerenciamento de riscos, não há garantia de completa eliminação da possibilidade de perdas para o fundo e para o investidor. Este fundo pode estar exposto a significativa concentração em ativos financeiros de renda fixa, de renda variável e de crédito, inclusive, de poucos emissores, com os riscos daí decorrentes. Este fundo se utiliza de estratégias que podem resultar em significativas perdas patrimoniais para seus cotistas, podendo inclusive acarretar perdas superiores ao capital aplicado e a consequente obrigação do cotistas de aportar recursos adicionais para cobrir o prejuízo do fundo. A AC2 INVESTIMENTOS adota política de exercício de direito de voto em assembleias, que disciplina os princípios gerais, o processo decisório e quais são as matérias relevantes obrigatórias para o exercício do direito de voto. Tal política orienta as decisões do gestor em assembleias de detentores de ativos que confirmam aos seus titulares o direito de voto. A AC2 INVESTIMENTOS não comercializa nem distribui cotas de Fundos de investimentos. Este fundo pode ter suas cotas comercializadas por vários distribuidores, o que pode gerar diferenças de horários e valores mínimos para aplicação ou resgate, e telefones para atendimento ao cliente.

* pós-cotização

¹ Janela de 252 dias

Histograma de Retornos diários (%)

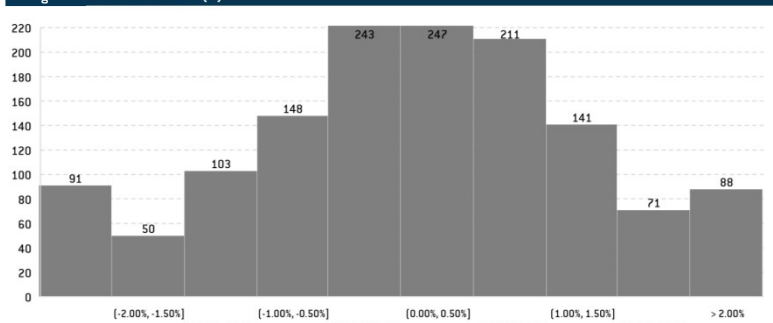

Volatilidade histórica (40 dias)

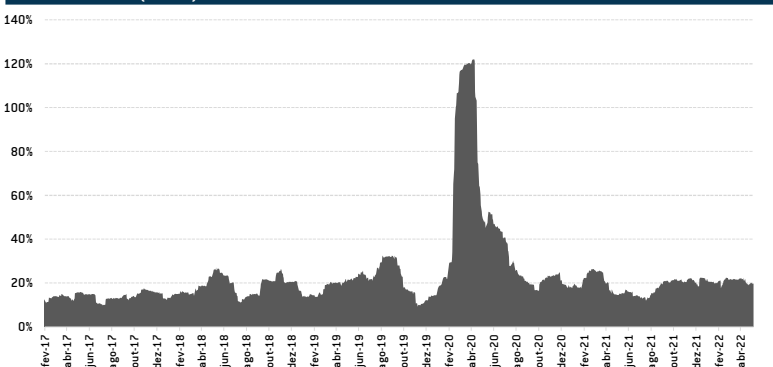

Gestão de Recursos