

MULTIMERCADO	MÊS	ANO	12 MESES	24 MESES	36 MESES
AC2 All Investors	(1.82%)	4.72%	7.41%	9.10%	4.61%
Benchmark (CDI)	1.02%	11.12%	11.97%	16.20%	19.67%

AÇÕES	MÊS	ANO	12 MESES	24 MESES	36 MESES
AC2 All Equities	(7.19%)	(10.23%)	(3.33%)	(5.71%)	(20.26%)
Benchmark (Ibovespa)	(3.06%)	7.31%	10.37%	3.30%	3.93%

Para mais informações, veja as lâminas ao final do documento.

Com o aumento dos gastos públicos na ordem de 200 bilhões sem contrapartida nas receitas, a perspectiva negativa no âmbito fiscal do Brasil foi refletida no mercado financeiro: o SMLL¹, um retrato talvez mais justo da bolsa brasileira dado que não possui Petrobras, Vale e grandes bancos, caiu -13.6%, enquanto os juros futuros subiram aproximadamente 1.5 pontos percentuais e passaram a precificar chances de aumento na Selic, uma mudança relevante de cenário.

Nesse sentido, de acordo com a nossa estratégia de *price action*, com a tendência negativa no preço das ações do nosso portfólio, algumas delas foram vendidas, entre elas: JBS, Cury, Unipar, Portobello, Braskem e a própria Petrobras (apesar disso, Petrobras acaba de voltar à carteira no dia 29/novembro). A posição encerrada em Portobello merece destaque, dado que o ativo caiu -25% do preço de zeragem, assim protegendo o portfólio.

É importante lembrar que, apesar de vendidas, tais empresas têm seus preços de

¹ SMLL: índice Small Cap, que captura empresas de menor valor de mercado.

volta à carteira atualizados todos os dias, de modo que capturaremos uma volta do mercado em um patamar de preço que julgamos mais favorável. Ainda, nossa carteira de ações está 100% alocada, ou seja, sem caixa, dado que o Ibovespa não entrou no que chamamos de tendência definitiva de queda², apesar de ter ficado poucos pontos percentuais de distância para que isso ocorra.

Na frente fundamentalista, com o fim da temporada de resultados, atualizamos a estrutura de ações do portfólio de acordo com os novos múltiplos de *valuation* e retorno sobre o capital. Assim, tivemos a saída de Gerdau, Aura Minerals e Braskem, que deram lugar a Positivo, Irani e CSU Digital (antiga CSU Cardsystem). O objetivo desta rotação trimestral é manter nosso portfólio atualizado com as melhores oportunidades de investimento para o momento.

Considerando tanto o componente fundamentalista quanto o de *price action*, nossa carteira de ações, que representa o AC2 All Equities, termina o mês alocada com a seguinte composição setorial:

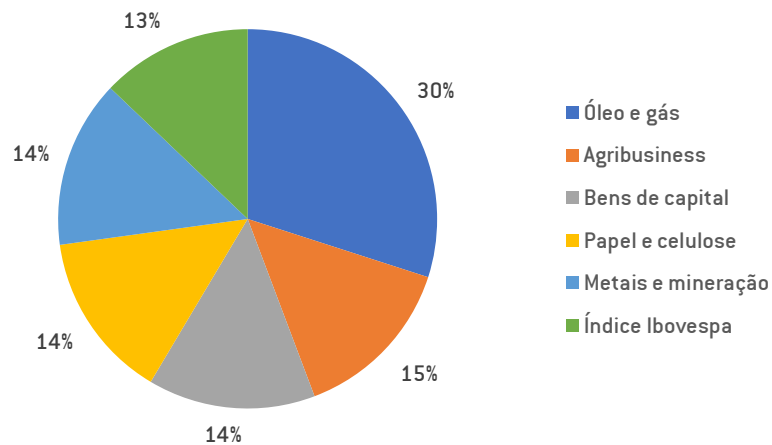

² Em nossa carta trimestral publicada em setembro/2022, este processo se encontra bem detalhado.

A parcela alocada no Ibovespa se deve a duas regras: 1) concentração setorial máxima de 30%, como no caso do setor de óleo e gás e 2) deve-se manter 100% do fundo alocado em ações brasileiras caso o índice não esteja em tendência de queda definitiva, como descrito anteriormente.

Com relação ao nosso fundo multimercado AC2 All Investors, seu portfólio foi atualizado em função da otimização quantitativa que fizemos com as duas estratégias da casa: nossa carteira de ações e o fator Momentum. Com o objetivo de maximizar o retorno pelo risco, chegamos à estrutura de 35% em nossas ações escolhidas e 20% em Momentum. Em nossa próxima carta trimestral, detalharemos melhor a estratégia Momentum bem como esta otimização. Isso nos deixa confiantes de que o fundo terá mais sucesso em extrair retornos acima do CDI de forma consistente e perfil de risco mais baixo.

Objetivo do Fundo

Fundo multimercado livre que tem o objetivo de superar de forma consistente seu Benchmark no longo prazo, com meta de volatilidade próxima aos 6%.

O fundo tem uma política de investimento global, principalmente nos mercados de ações, taxas de câmbios, commodities e juros.

Para tais alocações são realizadas análises fatoriais e macroeconômicas dos ativos que compõem o portfólio

Público Alvo

Investidores em geral que busquem performance diferenciada no longo prazo e entendam a natureza dos riscos envolvidos.

Para maiores detalhes, veja o regulamento do fundo.

Fundo x CDI



Rentabilidades

	Jan	Fev	Mar	Abr	Mai	Jun	Jul	Ago	Set	Out	Nov	Dez	Ano	Desde início	% CDI
2015		7.59	17.15	-8.67	6.40	-3.61	13.23	6.23	8.57	1.32	1.75	0.38	59.56	59.56	490.7%
CDI		0.77	1.03	0.95	0.98	1.06	1.18	1.11	1.11	1.11	1.06	1.16	12.14	12.14	
2016	0.13	-4.73	0.84	3.02	3.37	1.43	0.04	0.44	-4.19	1.30	2.57	1.26	5.25	67.93	244.0%
CDI	1.05	1.00	1.16	1.05	1.11	1.16	1.11	1.21	1.11	1.05	1.04	1.12	14.00	27.84	
2017	11.15	6.39	0.02	-6.08	-1.50	1.36	1.08	2.02	0.99	2.38	1.23	2.49	22.68	106.02	261.4%
CDI	1.09	0.87	1.05	0.79	0.93	0.81	0.80	0.80	0.64	0.65	0.57	0.54	9.95	40.56	
2018	2.95	1.53	0.85	-1.66	-2.95	0.12	-1.78	1.61	-0.15	0.50	-2.22	0.89	-0.48	105.03	211.8%
CDI	0.58	0.47	0.53	0.52	0.52	0.52	0.54	0.57	0.47	0.54	0.49	0.49	6.42	49.59	
2019	3.75	3.87	1.20	-0.43	2.37	1.18	-0.53	-0.44	-1.74	-0.29	1.65	4.02	15.39	136.58	233.4%
CDI	0.54	0.49	0.47	0.52	0.54	0.47	0.57	0.50	0.47	0.48	0.38	0.38	5.97	58.52	
2020	2.03	-1.18	-15.31	4.60	1.26	1.41	1.93	-1.37	-1.61	-1.08	2.73	1.95	-6.02	122.34	194.5%
CDI	0.38	0.29	0.34	0.28	0.24	0.22	0.19	0.16	0.16	0.16	0.15	0.16	2.77	62.90	
2021	-0.87	-0.79	1.87	0.92	0.65	0.87	0.25	-0.95	-1.49	-1.47	0.69	2.57	2.18	127.20	181.5%
CDI	0.15	0.13	0.20	0.21	0.27	0.30	0.36	0.42	0.44	0.48	0.59	0.76	4.40	70.06	
2022	1.62	-0.02	1.47	0.36	0.72	-3.73	1.10	2.14	0.45	2.51	-1.82		4.72	137.92	155.0%
CDI	0.73	0.75	0.92	0.83	1.03	1.01	1.03	1.17	1.07	1.02	1.02		11.12	88.98	

Características Gerais

Aplicação Mínima	RS 1,000.00
Movimentação mínima	RS 1,000.00
Saldo Mínimo	RS 1,000.00
Cota de aplicação	D+1
Cota de resgate	D+5 (úteis)
Liquidação do Resgate	D+1*
Taxa de administração (a.a.)	1.75% - Tx. Adm. Máx. 1.90%
Taxa de performance (a.a.)	20% que exceder o benchmark
Taxa de saída antecipada	-
Benchmark	100% CDI
Data de Início	2-Feb-15

Cota e PL Fechamento mês (R\$)

Cota Fechamento do mês	3.23394
PL Fechamento do mês	8,597,879
PL Médio (últ. 12 meses)	20,852,230

Retorno (%)	Fundo	CDI	% CDI
Retorno Últimos 12 meses	7.41	11.97	61.9%

Estatísticas Retorno	Qtde	%
Meses Positivos	65	69.1%
Meses Negativos	29	30.9%
Meses acima do benchmark	53	56.4%
Meses abaixo do benchmark	41	43.6%

Risco

VaR Não Paramétrico 95% (diário em % PL)	0.58%
Volatilidade Anualizada ¹	5.58%

Características do Fundo

Classificação ANBIMA	Multimercado Livre
Gestão:	AC2 Investimentos LTDA
Administrador:	BTG Pactual
Custodiante:	BTG Pactual
Auditor:	KPMG

Histograma de Retornos diários (%) desde início estratégia atual²

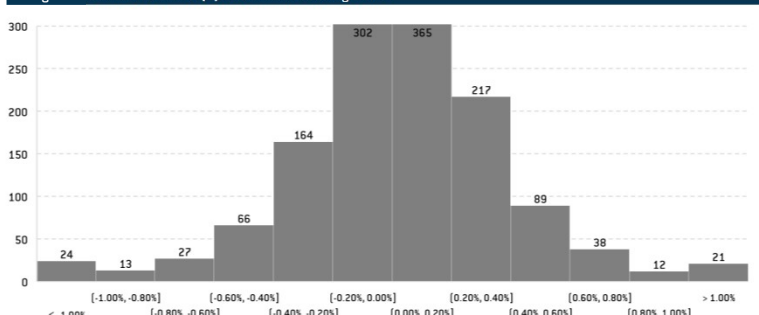

Volatilidade histórica (40 dias) desde início estratégia atual²

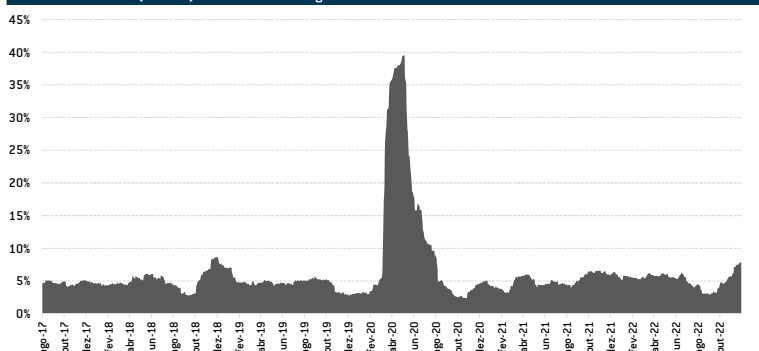

Recomenda-se a leitura cuidadosa do regulamento deste fundo de investimento e de outros geridos pela AC2 INVESTIMENTOS LTDA ("AC2 INVESTIMENTOS") antes de efetuar qualquer decisão de investimento. Fundos de investimento não são garantidos pelo administrador do fundo, pela AC2 INVESTIMENTOS, por qualquer mecanismo de seguro, ou ainda, pelo fundo garantidor de crédito ("FGC"). Esta modalidade de investimento possui outros custos envolvidos, além das despesas do próprio fundo. Para obter informações sobre conversão de cotas, objetivo, política de investimentos, público alvo, índice comparativo de rentabilidade e outras informações relevantes deste fundo, consulte o regulamento. Rentabilidade obtida no passado não representa garantia de resultados futuros. A rentabilidade deste fundo é líquida de taxas de administração e de performance, mas bruta de impostos.

O investimento neste fundo apresenta riscos para o investidor. Ainda que a AC2 INVESTIMENTOS mantenha sistema de gerenciamento de riscos, não há garantia de completa eliminação da possibilidade de perdas para o fundo e para o investidor. Este fundo pode estar exposto a significativa concentração em ativos financeiros de renda fixa, de renda variável e de crédito, inclusive, de poucos emissores, com os riscos daí recorrentes. Este fundo se utiliza de estratégias que podem resultar em significativas perdas patrimoniais para seus cotistas, podendo inclusive acarretar perdas superiores ao capital aplicado e a consequente obrigação do cotistas de aportar recursos adicionais para cobrir o prejuízo do fundo. A AC2 INVESTIMENTOS adota política de exercício de direito de voto em assembleias, que disciplina os princípios gerais, o processo decisório e quais são as matérias relevantes obrigatórias para o exercício do direito de voto. Tal política orienta as decisões do gestor em assembleias de detentores de ativos que confirmam aos seus titulares o direito de voto. A AC2 INVESTIMENTOS não comercializa nem distribui cotas de Fundos de investimentos. Este fundo pode ter suas cotas comercializadas por vários distribuidores, o que pode gerar diferenças de horários e valores mínimos para aplicação ou resgate, e telefones para atendimento ao cliente.

* pós-cotização ¹ Janela 252 du ² Desde ago/17



Objetivo do Fundo

Fundo de ações livres com objetivo de gerar ganhos consistentes acima do Benchmark no longo prazo.

O fundo combina uma estratégia fatorial, market timing e stock picking fundamentados em indicadores proprietários.

Para realizar tais estratégias são utilizadas análises quantitativas e qualitativas de todas as empresas que compõem o portfólio.

Público Alvo

Investidores em geral que busquem performance diferenciada no longo prazo e entendam a natureza dos riscos envolvidos.

Para maiores detalhes, vide regulamento do fundo.

Fundo x Ibovespa



Rentabilidades

	Jan	Fev	Mar	Abr	Mai	Jun	Jul	Ago	Set	Out	Nov	Dez	Ano	Desde início	Alpha Ibovespa			
2016														-1.13	1.12	-0.03	-0.03	4.76
Ibovespa														-2.14	-2.71	-4.79	-4.79	
2017	14.90	6.91	-0.69	-6.19	-1.70	3.64	2.12	2.45	0.08	5.93	2.71	6.48	41.42	41.38	20.60			
Ibovespa	7.38	3.08	-2.52	0.64	-4.12	0.30	4.80	7.46	4.88	0.02	-3.15	6.16	26.86	20.78				
2018	11.23	3.68	1.82	-3.20	-12.26	-10.07	1.76	4.89	-2.39	12.17	-3.77	3.32	4.20	47.31	8.38			
Ibovespa	11.14	0.52	0.01	0.88	-10.87	-5.20	8.88	-3.21	3.48	10.19	2.38	-1.81	15.03	38.93				
2019	10.49	10.00	1.98	-1.64	6.35	5.88	-0.15	-5.35	-0.59	-4.48	3.95	15.38	47.76	117.66	34.85			
Ibovespa	10.82	-1.86	-0.18	0.98	0.70	4.06	0.84	-0.67	3.57	2.36	0.95	6.85	31.58	82.81				
2020	4.84	-9.37	-41.44	10.68	6.91	5.75	9.57	-6.32	-7.10	-4.01	15.01	8.74	-20.30	73.48	-14.66			
Ibovespa	-1.63	-8.43	-29.90	10.25	8.57	8.76	8.26	-3.44	-4.80	-0.69	15.90	9.30	2.92	88.15				
2021	-4.24	-4.00	7.02	1.76	2.39	1.92	-2.25	-3.94	-4.88	-4.91	1.09	7.68	-3.41	67.57	1.86			
Ibovespa	-3.32	-4.37	6.00	1.94	6.16	0.46	-3.94	-2.48	-6.57	-6.74	-1.53	2.85	-11.93	65.71				
2022	2.90	-2.96	2.37	-2.47	0.55	-15.09	3.64	7.98	-1.03	2.60	-7.19		-10.23	50.44	-27.39			
Ibovespa	6.98	0.89	6.06	-10.10	3.22	-11.50	4.69	6.16	0.47	5.45	-3.06		7.31	77.82				

Características Gerais

Aplicação Mínima	R\$ 1,000.00
Movimentação mínima	R\$ 1,000.00
Saldo Mínimo	R\$ 1,000.00
Cota de aplicação	D+1
Cota de resgate	D+30
Liquidação do Resgate	D+2*
Taxa de administração (a.a.)	2.00% - Tx. Adm. Máx. 2.30%
Taxa de performance (a.a.)	20% que exceder o benchmark
Taxa de saída antecipada	-
Benchmark	100% Ibovespa
Data de Início	9-Nov-16

Cota e PL Fechamento mês (R\$)

Cota Fechamento do mês	1.50435
PL Fechamento do mês	23,034,682
PL Médio (últ. 12 meses)	27,127,485

Retorno (%)	Fundo	Ibovespa	Alpha Ibov.
Retorno Últimos 12 meses	-3.33	10.37	-13.70

Estatísticas Retorno	Qtde	%
Meses Positivos	43	58.9%
Meses Negativos	30	41.1%
Meses acima do benchmark	35	47.9%
Meses abaixo do benchmark	38	52.1%

Risco

VaR Não Paramétrico 95% [diário em % PL]	2.14%
Volatilidade Anualizada ¹	20.49%

Características do Fundo

Classificação ANBIMA	Ações Livre
Gestão:	AC2 Investimentos LTDA
Administrador:	BTG Pactual
Custodiante:	BTG Pactual
Auditor:	KPMG

Histograma de Retornos diários (%)

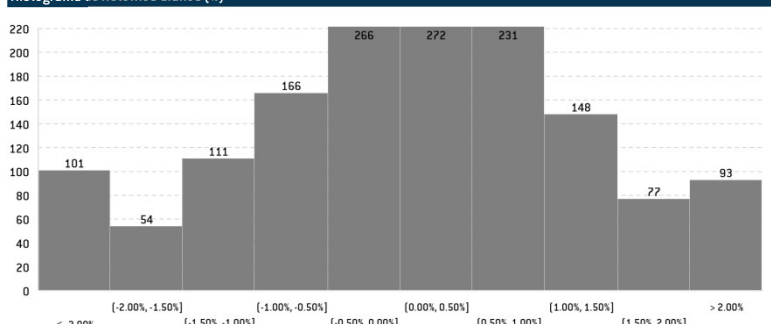

Volatilidade histórica (40 dias)

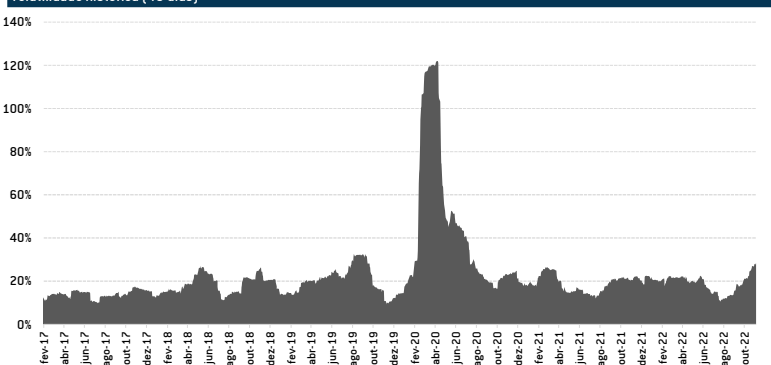

Recomenda-se a leitura cuidadosa do regulamento deste fundo de investimento e de outros geridos pela AC2 INVESTIMENTOS LTDA ("AC2 INVESTIMENTOS") antes de efetuar qualquer decisão de investimento. Fundos de investimento não são garantidos pelo administrador do fundo, pela AC2 INVESTIMENTOS, por qualquer mecanismo de seguro, ou ainda, pelo fundo garantidor de crédito ("FGC"). Esta modalidade de investimento possui outros custos envolvidos, além das despesas do próprio fundo. Para obter informações sobre conversão de cotas, objetivo, política de investimentos, público alvo, índice comparativo de rentabilidade e outras informações relevantes deste fundo, consulte o regulamento. Rentabilidade obtida no passado não representa garantia de resultados futuros. A rentabilidade deste fundo é líquida de taxas de administração e de performance, mas bruta de impostos.

O investimento neste fundo apresenta riscos para o investidor. Ainda que a AC2 INVESTIMENTOS mantenha sistema de gerenciamento de riscos, não há garantia de completa eliminação da possibilidade de perdas para o fundo e para o investidor. Este fundo pode estar exposto a significativa concentração em ativos financeiros de renda fixa, de renda variável e de crédito, inclusive, de poucos emissores, com os riscos daí decorrentes. Este fundo se utiliza de estratégias que podem resultar em significativas perdas patrimoniais para seus cotistas, podendo inclusive acarretar perdas superiores ao capital aplicado e a consequente obrigação dos cotistas de aportar recursos adicionais para cobrir o prejuízo do fundo. A AC2 INVESTIMENTOS adota política de exercício de direito de voto em assembleias, que disciplina os princípios gerais, o processo decisório e quais são as matérias relevantes obrigatórias para o exercício do direito de voto. Tal política orienta as decisões do gestor em assembleias de detentores de ativos que confirmam aos seus titulares o direito de voto. A AC2 INVESTIMENTOS não comercializa nem distribui cotas de Fundos de investimentos. Este fundo pode ter suas cotas comercializadas por vários distribuidores, o que pode gerar diferenças de horários e valores mínimos para aplicação ou resgate, e telefones para atendimento ao cliente.

* pós-cotização ¹ Janela de 252 dias

